Kanton Glarus
Gemeinde Glarus Süd

Ereignisbezogene Gefahrenkarte Wagenrunse Schwanden

Wagenrunse PQ-ID 1207

Gefahrenkarte (synoptisch)

1:2’000

Auftraggeber:

Kanton Glarus
Departement Bau und Umwelt
Abteilung Wald und Naturgefahren

Gemeinde Glarus Süd
Departement Wald und Landwirtschaft
Naturgefahrenkomission

Plan Nr.	**3**
Auftrag Nr.	1221-02
gezeichnet	mg/lg/ph
Plangrösse	63x45
Datum	29.11.2023
Änderung	-

Marty Ingenieure AG
Allmeindhoschet 151
8762 Schwändi
+41 (0)55 647 80 20

Dr. von Moos AG
Bachofnerstrasse 5
8037 Zürich
T +41 (0)44 363 31 55

MARTY INGENIEURE AG
Dr. von Moos AG Geologie + Geotechnik

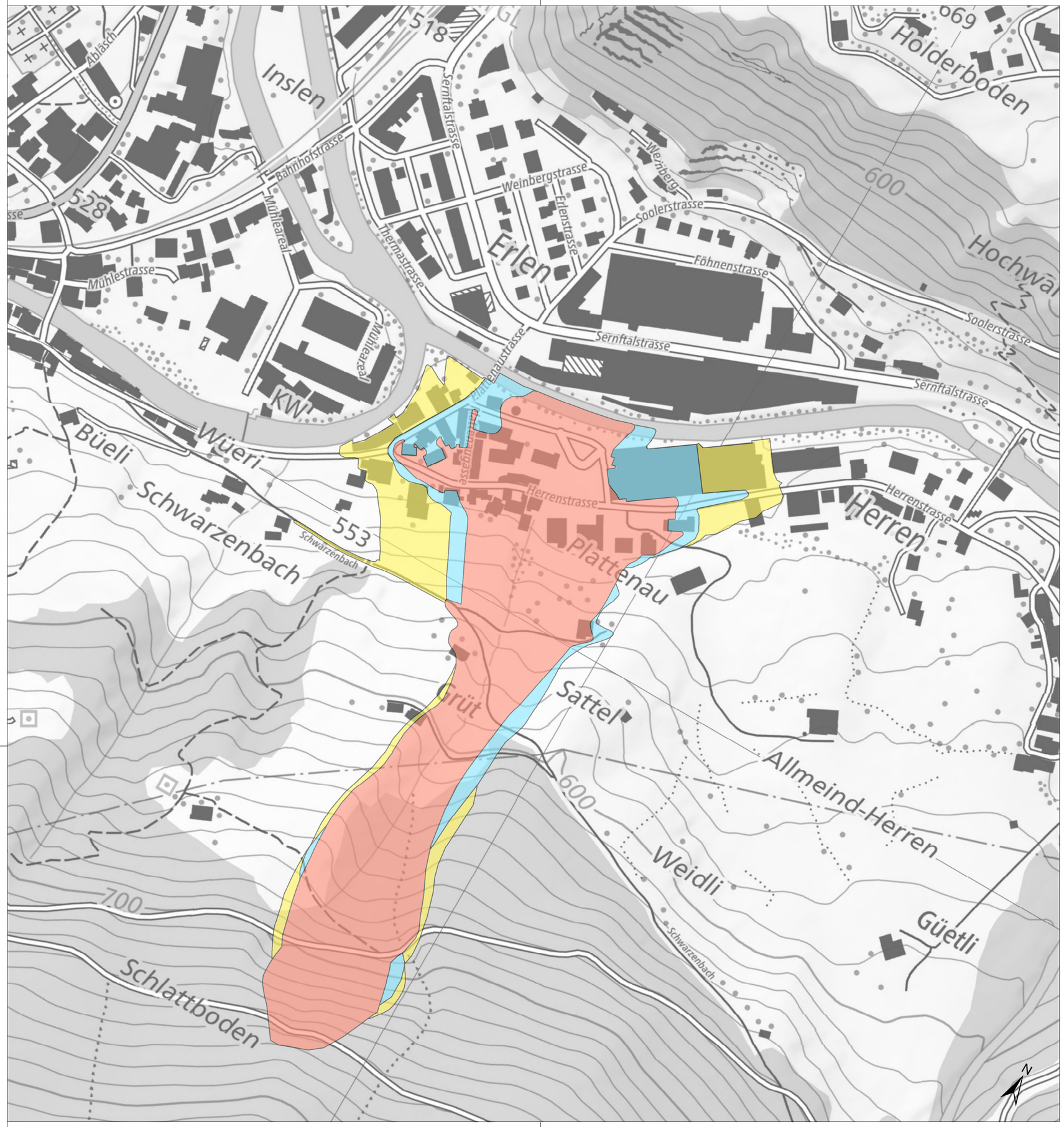

Legende

Legende

Gefährdung

- keine
- gering
- mittel
- erheblich
- Restgefahr